

PLAN DE AMPLASAMENT SI DELIMITARE A CORPULUI NR. PROPRIETATE
INTRAVILAN T2 A108.Sos. Bucuresti-Plaiesti (DN1), sc. Saftica

Judet: Ilfov
 Unitatea administrativa-teritoriala: com. Balotesti
 Cod SIRUTA: 100996
 Adresa corpului de proprietate:
 INTRAVILAN T2 A108 loc. Saftica
 Nr. cadastral al corpului de proprietate:

658/16
SUPRAFATA DEZMEMBRATA S10

Numele si Prenumele proprietarului:
 1.TOMESCU FLORIN-MIHAI
 Str. Nerva Traian nr. 15, bl. M69, sc.1, et.3, ap.12, sec. 3, Mun. Buc.
 2.PLAIAN MARIA
 Str. Nerva Traian nr. 15, bl. M69, sc.1, et.3, ap.12, sec. 3, Mun. Buc.

Nr. Pct.	CONDONATA	DISTANTE	
		m	m
1	584842.873	1.78	183.22
2			
3			
4			
5			
6		7.8=	60.00
7		8.10=	5.00
8		10.11=	9.00
9		11.12=	60.00
10	348718.171	12.20=	49.12
11			
12			
13	585153.880		
14		20.18=	60.00
15		18.17=	5.00
16		17.19=	5.00
17		19.21=	60.00
18		21.27=	70.01
19			
20	985178.030		
21		27.34=	64.30
22			
23			
24			
25			
26		34.93=	5.01
27		33.92=	20.86
28		32.91=	2.88
29		31.30=	102.27
30		30.35=	7.05
31		36.37=	2.88
32		36.38=	101.13
33		37.88=	36.30
34		38.40=	319.71
35		40.11=	3.70
36			
37			
38			
39			
40			
41			

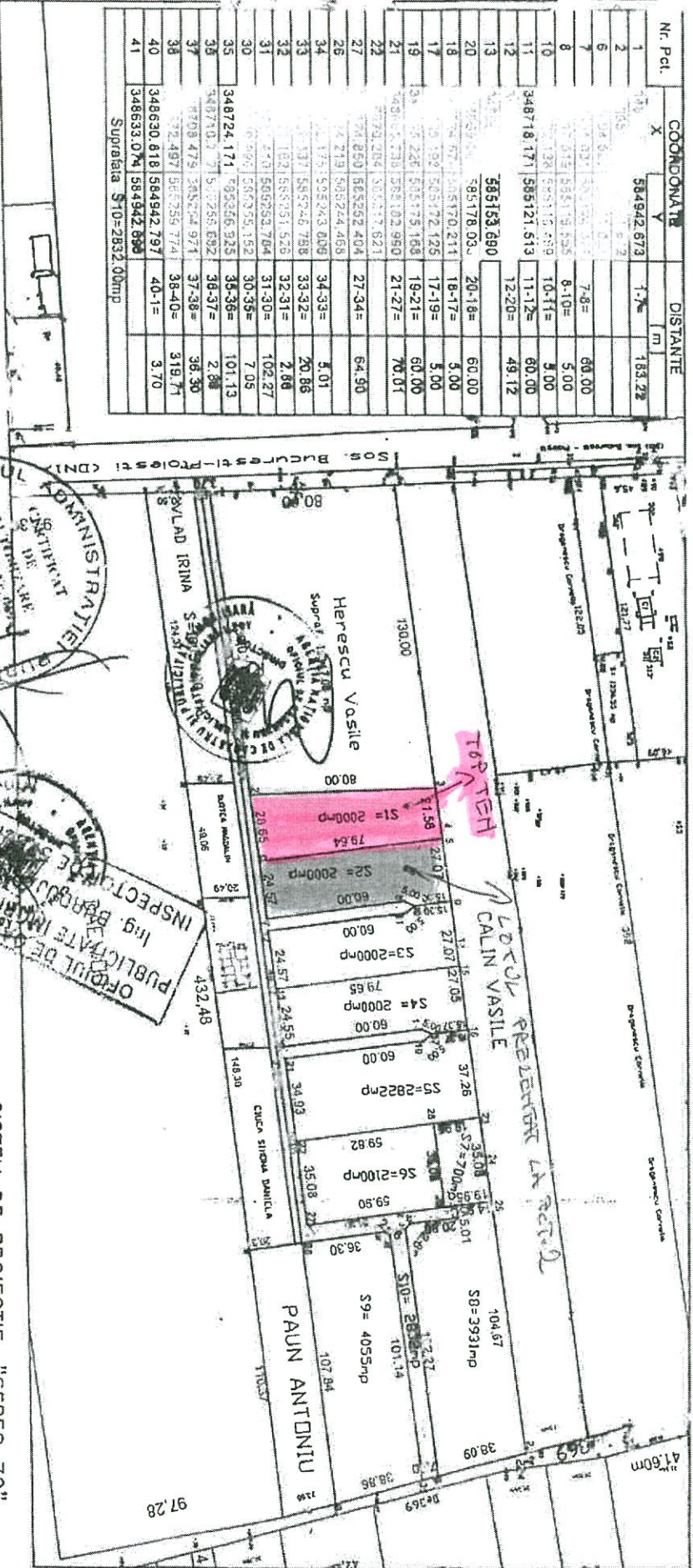

SISTEM DE PROIECTIE: "SEREO 70"
 SCARA 1:2000
 OFICIUL JUDETEAN DE CADASTRU, GEODEZIE SI
 CARTOGRAFIE ILFOV

Numele si prenumele executorului: strng.
 Autorizat: seria MB nr. 0696
 (semnatura si stampila)

FISA CC. PUULUI DE PROPRIETATE

INTRAVILIAN T2 A108, Sos. Bucuresti-Ploiesti (DN1), loc. Saffica

Anexa I

Județul ILFOV
 Unitatea administrativ-teritorială com. Balalesti
 Cod SIRUTA. 100996
 Cod intravilan 3

DEZMEMBRARE S10

Nomenclatura. P1 L-35-125-A-a-2-III
 Nr. cadastral al corpului de proprietate. 1636/6
 Nr. sector cadastral
 Nr. carte funciara

SCHITA CORPULUI DE PROPRIETATE

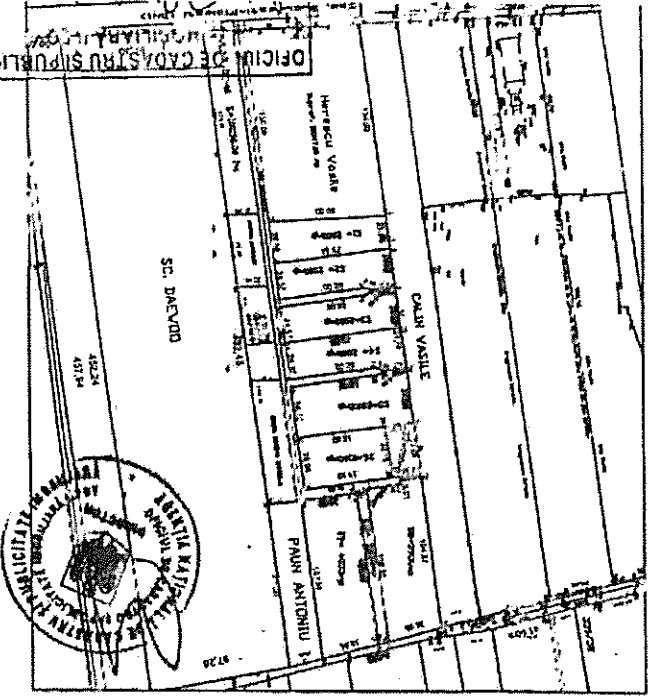

Nr. parcela	Categorie de folosinta	Cod grupa destinatie	Suprafata din masuratori (mp)		Clasa de calitate	Zona din cadrul localitatii	Mentiiuni
			4	5			
1	2	3	4	5	6	7	
1	A	TDI	2832.00				Se desemn nr. cad. 1636 cu S1=24440mp asfalt; S1=2000mp+S2=2000mp+S3=2000mp+S4=2000mp+S5=2822mp+S6=2100mp+S7=760mp+S8=3931mp+S9=4055mp+S10=2832mp=S1=24440mp
TOTAL			2832.00				

B. DATE REFERIToare LA CONSTRUCTII

Nr. corp adobe / constructie	Denumire	Suprafata construita la sol (mp)		Cod grupa destinatie	Mentiiuni
		3	4		
1	2	3	4	5	6
TOTAL					

C. DATE REFERIToare LA PROPRIETAR

Nr. Nr.	Func/Denumire proprietar	Domiciliu/Sezial proprietar	Cod numeric personal/Cod SIRUES	Tipul actului de proprietate, nr. si data inregistrarii / eliberarii	Cod grupa proprietate	Suprafata din act (in sru mp)			
						6	7	8	9
1	2	3	4	5	6	7	8	9	10
1	TOMESCU FLORIN	Sir. Nerva Traian nr. 15.	163051640038	Contract de schimb imobiliar nr.2361 / 28.06.2006	PF	24440.00			
	MIHAEL	bl. M69, sc.1, et.3, ap.12 sector 3, Mun. Bucuresti							
2	PLATAN MARIA	Sir. Nerva Traian nr. 15.	2660403443015						
		bl. M69, sc.1, et.3, ap.12 sector 3, Mun. Bucuresti							

Oficiul. sing. STRAZI GICU

